



Ministero dell'Istruzione
Istituto Comprensivo di Villa d' Almè
Via Monte Bastia, 10 - 24018 Villa d' Almè BG
Tel: 035 541223 - Fax: 035 636411
Codice Fiscale 80029050160 - Codice meccanografico BGIC889004
e-mail :bgic889004@istruzione.it - Web: www.icvilla.edu.it
PEC: bgic889004@pec.istruzione.it

Organigramma - A.S. 2021-22

DIRIGENTE SCOLASTICO E STAFF

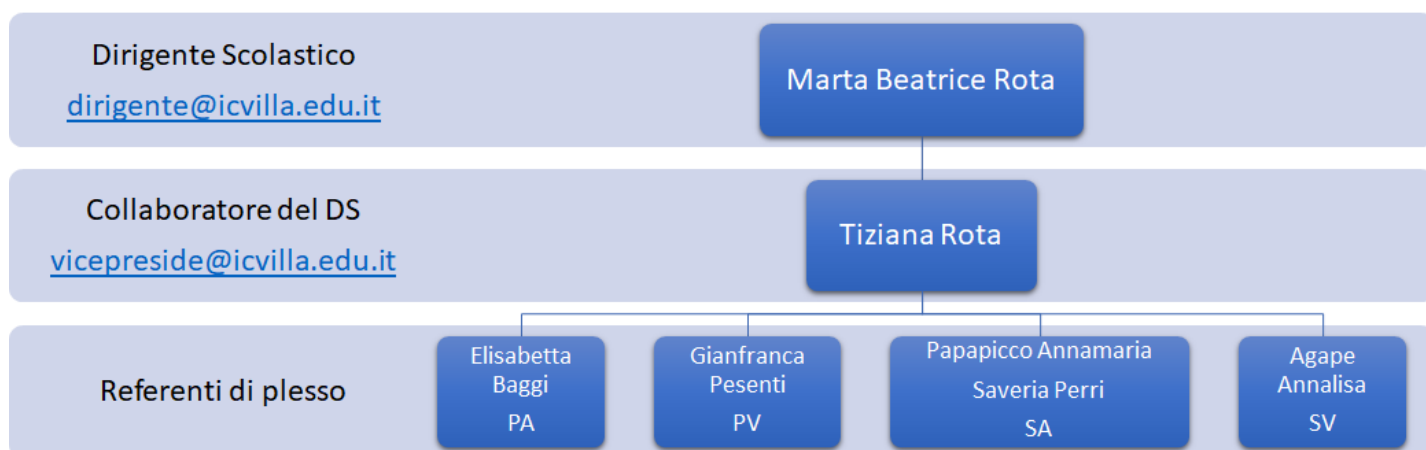
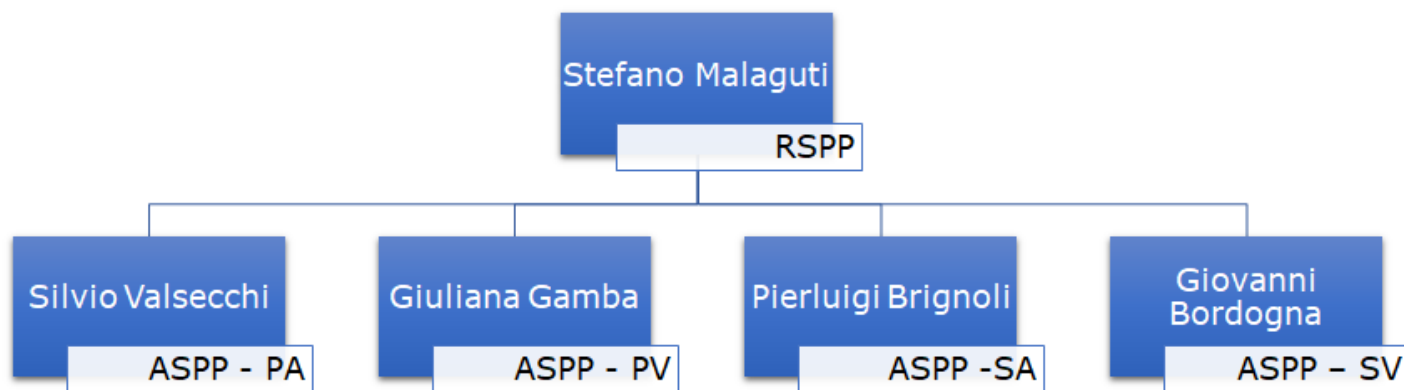

FIGURE SICUREZZA



REFERENTI COVID

	TITOLARE	SOSTITUTO
PA	Rebussi Roberta	Baggi Elisabetta
PV	Pesenti Gianfranca	Rota Tiziana
SA	Papapicco Annamaria	Perri Saveria
SV	Bortolotti Paola	Rota Marta Beatrice

Sigle:
Primaria di Almè (PA)- Primaria di Villa d'Almè (PV) -
Secondaria di I grado di Almè (SA) - Secondaria di I grado di Villa d'Almè (SV)

FUNZIONI STRUMENTALI E RELATIVE COMMISSIONI

AREA DI LAVORO	DOCENTI FUNZIONI STRUMENTALI		DOCENTI COMPONENTI DELLA COMMISSIONE	
Piano dell'Offerta Formativa triennale e Curricoli	Cisterna Domenica (SV)	1	Papapicco Annamaria (SA), Locatelli Sara (SV), Magni Ornella (PA), Lombardo Adriana, Vignati Silvia (PV)	5
Valutazione e Autovalutazione	Ferraroli Milena (PV)	1	Signorini Maria Laura (PV), Asti Laura (PA), Biaggi Matteo, Mazzoleni Chiara (SV) Capelli Aurora (SA)	5
Alunni con BES (Bisogni Educativi Speciali)	Papapicco (SA) e Perri (SA)	2	Maffioli Antonella, Di Stefano (SV), Offredi Orietta (PA), Dori (PV), Pagani (SA)	5
Informatica e Multimedialità	Agape Annalisa (SV)	1	Pesenti Rachele, Rota Tiziana (SV), Bonalumi Sara (PV), Gasparini Barbara (PV), Brignoli (SA) - Alborghetti (PA)	6
Disabilità	Giordanengo Flavia (PV) e Raineri Sergio (SV)	2	Agape Annalisa, Di Stefano (SV), Offredi Maria Lina (PV), Tiano Alessandra (PA) Ghilardi, Pesenti Lara (SA)	6

GLI - Gruppo di Lavoro sull'Inclusione

COMPONENTI	
GLI (Gruppo di Lavoro sull'Inclusione)	Dirigente Scolastico, Funzioni Strumentali (Disabilità, Alunni con BES), referenti progetto psico – pedagogico, referenti genitori, rappresentanti enti esterni (Assistenti Sociali, Cooperative per Assistenza educativa scolastica, CTI)

COORDINATORI DI PROGETTO

Progetto	Docente
Consiglio Scolastico dei Ragazzi	Benetti P. (SV); Ghilardi, Pesenti (SA)
Progetto "Mi riguarda" service learning	Alleruzzo (SV), Tiano (SA), Marchetti (PA+PV)
Progetto Psicopedagogico +GLI	Previtali Arianna (unico)
Progetto Orientamento	Pacati Vera (unico)

INCARICHI/REFERENTI/RESPONSABILI

Incarico	Docente
Segretario Collegio Docenti	Pesenti Lara (SA)
Ref. Aree disciplinari	Mazzoleni (mate-sci), Maffioli (lingue straniera), Personeni (lettere)
Inc. Animatore digitale	Rota T. (SV)
Resp. Laboratori informatica	Pesenti (SV), Brignoli (SA), Alborghetti (PA), Gasparini (PV)
Inc. orario Secondarie di I grado	Perri e Papapicco (SA), Bortolotti (SV)
Ref. registro elettronico	Rota T. (SV)
Ref. mensa (solo Primaria)	Valli (PA) – Signorini (PV)
Ref. inventario D.I. n.44/2001	Brignoli (SA), Marchetti (PA), Giordanengo (PV), Bortolotti (SV)
Ref. Istruzione domiciliare	Gasparini Barbara
Ref. sportello ascolto alunni Sec	Perri (SA), Previtali (SV)
Ref. bullismo e cyberbullismo	Biaggi (SV)
Ref. ed. civica	Biaggi (SV), Torre (PA)
Gruppo lavoro regolamento alunni/patto corr./ed. civica	Agape, Mazzotta, Biaggi, Previtali (SV)
Ref. nuova valutazione primaria	Ferraroli (PV)
Team digitale (PNSD)	Agape, Pesenti R., Rota T. (SV)

GRUPPO SPORTIVO

DOCENTI SC. MOT. E SPORTIVE – SEC. I G	COMPONENTI
	Benetti Pierangelo (SV), Fumagalli Camillo (SA + SV), Pintus Cristiana (POT)

ORIENTEERING (ATTIVITÀ AGGIUNTIVE)

ORIENTEERING SEC. I G	DOCENTI
	Benetti Pierangelo (SV), Fumagalli Camillo (SA), Scropo F. (SA), Pintus Cristiana (POT)

COORDINATORI DI CLASSE SECONDARIE DI I GRADO

SV		SA	
1A	Mazzotta	1D	Martinelli
1B	Mazzoleni	1E	Capelli A.
x	x	x	x
2A	Locatelli	2D	Papapicco
2B	Pesenti R.	2E	Pagani
2C	Previtali	x	x
3A	Biaggi	3D	Perri
3B	Cisterna	3E	Personeni
3C	Alleruzzo	3F	Pacati

SEGRETARI CDC

SV		SA	
1A	Squitieri	1D	Porfido
1B	- a rotazione -	1E	no sostegno - a rotazione
x	x	x	x
2A	Di Ture	2D	Camboni
2B	Di Stefano	2E	Scropo
2C	De Nigris	x	x
3A	Raineri	3D	Li Vigni
3B	Baruffi -	3E	Ghilardi
3C	- a rotazione -	3F	Virga

REFERENTI CLASSI PARALLELE PRIMARIE

PV		PA	
1^E	Cattaneo Silvia	1^E	Lauritano Francesca
2^E	Gamba Giuliana	2^E	Valsecchi Silvio
3^E	Offredi Maria Lina	3^E	Magni Ornella
4^E	Signorini Maria Laura	4^E	Offredi Orietta
5^E	Ferraroli Milena	5^E	Marchetti Elisabetta

ALTRI INCARICHI

COMITATO DI VALUTAZIONE	n. 3 docenti (2 individuati da CD e 1 da CDI)	Previtali Tiano (Mazzotta da CDI)
TUTOR	n. 1 tutor docenti neo immessi in ruolo	Giordanengo (PV) per Lombardo, Mirante (PA) per Torre, Zucchelli (PA) per Chiumiento, Personeni M per Natale (PV) Agape per Di Stefano, Raineri per Ghilardi, Baruffi per Pesenti, Mazzoleni (SV) per Martinelli
	tutor studenti universitari e/o studenti sec di II g in ASL	Valsecchi (PA), Papapicco (SA) Paganoni (SV)
COMMISSIONE ESAMI IDONEITÀ	primaria	Valsecchi (PA), Rebussi (PA), Magni (PA)
	secondaria di I grado	CdC della classe dell'alunno interessato (iscritto all'IC in ed. parentale)

Organigramma personale ATA (a.s. 2021-22)

PERSONALE DI SEGRETERIA

DIRETTORE DEI SERVIZI GENERALI E AMMINISTRATIVI (DSGA)

Pace Stefania - dsga.pace@icvilla.it

Assistente amministrativo	Area	Compiti
Albergoni Flora	Giuridica e Amministrazione del personale	<ul style="list-style-type: none"> • rendicontazione PDS; • controllo dichiarazione servizi/richiesta certificati; • convocazioni e individuazione supplenti scuola secondaria; • registro e compilazione certificati di servizio; • aggiornamento a sistema delle variazioni di punteggi e anagrafica delle graduatorie dei supplenti, controllo veridicità domande docenti e ATA e verifica dichiarazioni personali; • Stampa e pubblicazione graduatorie; • gestione contratti a tempo indeterminato e determinato e registrazione a sistema • decreti ore eccedenti; • assunzioni in servizio e controllo doc. di rito; • gestione posizioni assicurative, PASSWEB • decreti ricostruzione carriera; • Richieste di assegno nucleo familiare • tfr-tfs; • anagrafe delle prestazioni; • autorizzazione libere professioni e/o incarichi esterni; • Pratiche relative alla sicurezza; • gestione tirocini; • segnalazione interventi tecnici; • gestione progetti di Istituto/contratti esperti esterni • gestione incarichi enti esterni per visite e viaggi di istruzione
Pessina Veronica Cerioli Francesca	Alunni protocollo, viaggi d'istruzione	<ul style="list-style-type: none"> • Informazioni utenza interna ed esterna; • Iscrizioni e trasferimenti alunni; • Informazioni utenza interna ed esterna; • gestione informatica archivio alunni; • supporto consigli di classe; • tenuta fascicoli documenti; • richiesta e trasmissione documenti; • corrispondenza con le famiglie; • statistiche; • anagrafe alunni iscritti e frequentanti (MPI) • monitoraggio obbligo scolastico e formativo; • rilevazioni integrative, INVALSI, anagrafica genitori; • adesioni Giochi Sportivi; • schede personali, attestazioni e certificati degli alunni; • esami, tabelloni scrutini, diplomi; • gestione e procedure cedole librerie e libri di testo; • certificazioni varie e tenuta registri; esoneri educazione fisica; • elezioni Organi Collegiali; • pratiche borse di studio alunni; • gestione organizzativa dei trasporti per visite di istruzione: preventivi, prospetti, conferme, nomine accompagnatori, modulistica; • assicurazione alunni e personale; • denunce infortuni alunni e personale; • posta elettronica normale, posta certificata e internet per comunicazioni.

		<ul style="list-style-type: none"> • collaborazione con Dirigente Scolastico per elaborazione e distribuzione circolari; duplicazione atti presidenza e segreteria; prove invalsi; • rilevazione assemblee e scioperi; • Tenuta registro protocollo; Corrispondenza quotidiana; archiviazione; smistamento posta e distribuzione corrispondenza nei plessi; • Gestione PAGO IN RETE e MAV per le riscossioni dalle famiglie • Tenuta fascicoli personali, docenti, ATA, e Dirigente Scolastico (solo AA Cerioli) • Richiesta toner e stampanti (solo AA Cerioli); • Gestione adempimenti assistenti educatori (solo AA Cerioli).
<p>Vairo Franco Pietro</p> <p>Con l'incarico di sostituzione del DSGA in caso di assenza</p>	<p>Contabilità e acquisti</p>	<ul style="list-style-type: none"> • Gestione e produzione tramite software i modelli del Programma Annuale; • gestione accertamenti e reversali, impegni e mandati; • Richiesta DURC e registrazione Conto Dedicato creditori; • registrazione minute spese; • Contributi INPS, DM10, EMENS • supporto contabilità entrate e uscite del Programma Annuale e Variazioni; • pagamenti stipendi, indennità e compensi accessori, registro supplenze; • versamenti contributi previdenziali e assistenziali e ritenute erariali; • liquidazione compensi ad esperti esterni; • dichiarazioni fiscali, rilascio CU; • gestione 770; gestione IRAP e relativa dichiarazione annuale; • elaborazione dati conguaglio fiscale e previdenziale; • acquisti: preventivi, comparazione prezzi, ordini; • inserimento compensi accessori cedolino unico; • indicatore di tempestività e PCC; • convocazione e individuazione supplenti ATA • valutazione domande supplenti docenti e ATA e inserimento al SIDI.
<p>Maffioletti Maria</p>	<p>Amministrazione del personale</p>	<ul style="list-style-type: none"> • Aggiornamento fascicolo elettronico e comunicazioni al Centro per l'impiego; • compilazione graduatorie interne; individuazione soprannumerari mobilità del personale; • assenze del personale: decreti, congedi e aspettative; pratiche maternità e interdizione e registri assenze; • Diritto allo studio 150 ore • decreti compenso ferie non godute; • pratiche pensione; • periodo di prova, conferma in ruolo; • gestione part-time docenti e ATA; • Istanze on-line; • Autorizzazioni ats specialisti; • convocazione e individuazione supplenti scuola primaria; • assunzione in servizio

COLLABORATORI SCOLASTICI

Collaboratore scolastico	Plesso
Stefania Ortu (30) - Miriam Scalvini + Adriana Autieri (18) - Miriam Tea Roncellì (6)	Secondaria di I grado di Almè
Dario Gherardi (30) - Tiziana Locatelli - Fabrizia Paliotta - Silvia Milesi + Miriam Tea Roncellì (6) - Adriana Autieri (18)	Primaria di Almè
Luciana Gasparini - Emanuela Grazioli - Miriam Tea Roncellì (12) - Elisabetta Bacuzzi - Antonella Sonzogni - Giambattista Locatelli - Maria Pia Langella - Concetta Scalia (12)	Secondaria di I g di Villa d'Almè
Patrizia Paganoni - Massimo Quartaruolo - Nadia Locatelli	Primaria di Villa d'Almè (plesso provvisorio/definitivo)

